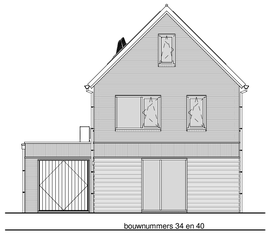


voorgevel
1 : 100

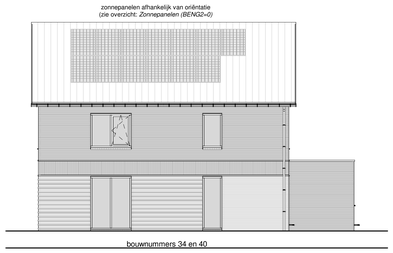


rechtergevel
1 : 100

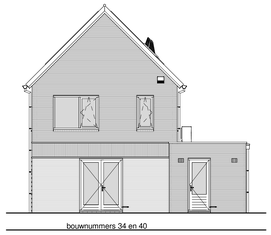


achtergevel
1 : 100

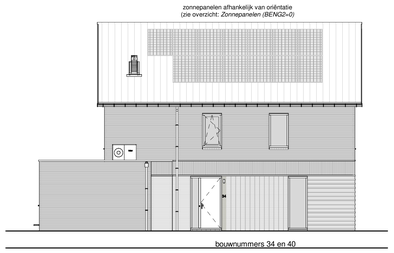


linkergevel
1 : 100

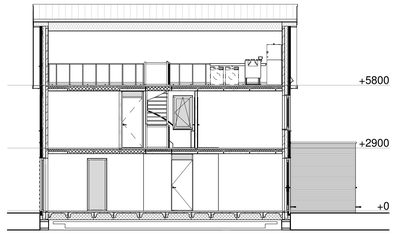


doorsnede A-A
1 : 100

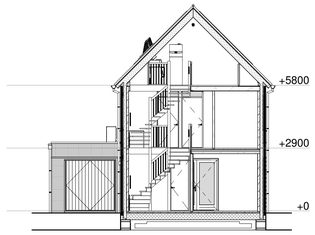


doorsnede B-B
1 : 100

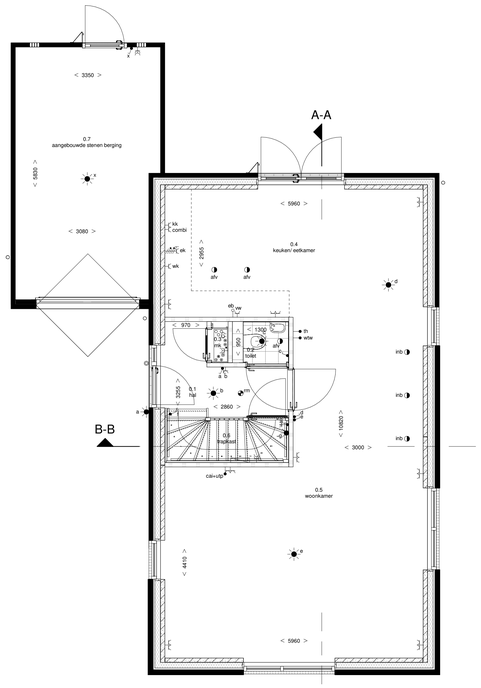


begane grond
1 : 50

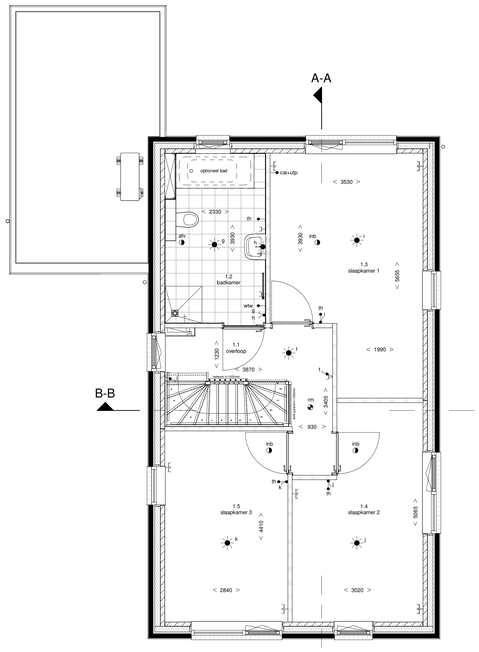


eerste verdieping
1 : 50

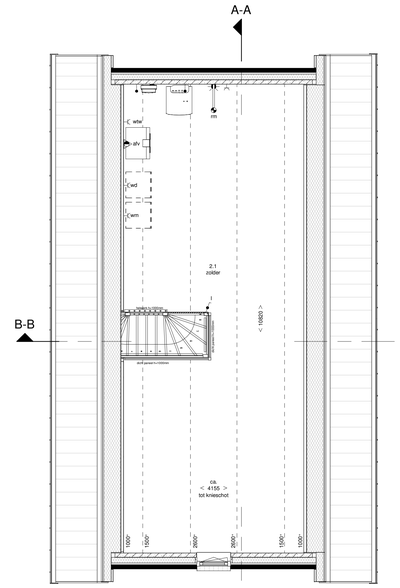


tweede verdieping
1 : 50

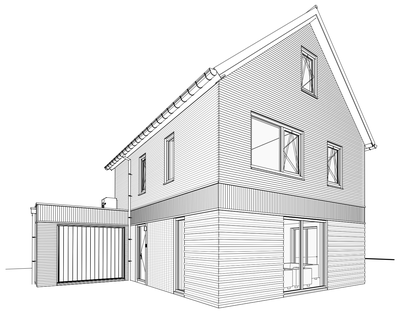

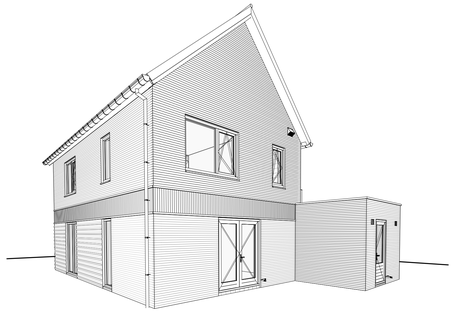

## Zonnepanelen (BENG2=0)

| Kavel | | Aantal | Oriëntatie |
|---|---|---|---|
| Bouwnummer 34 | Vrijstaande woning links | 13 | zuidoost (richtergevel) |
| Bouwnummer 40 | Vrijstaande woning links | 13 | zuidoost (linkergevel) |

## Renvooi materialen

- Gevelmetselwerk 1
- Gevelmetselwerk 2
- Gevelmetselwerk 3
- Prefab beton
- Kalkzandsteen
- Cellenbeton
- HSB binnenwand
- Houtskeletbouw (HSB)
- Isolatie
- Ribbenvloer
- Kanaalplaatvloer
- Cementdekvloer

## Renvooi installaties

| | | | | | |
|---|---|---|---|---|---|
| | wandlichtpunt | | rookmelder | ms | magnetron aansluiting |
| | plafondlichtpunt | | rookmelder (uit de wand) | tel | telecom aansluiting |
| | dubbele wandcontactdoos (boven elkaar) | | afvoerpunt t.b.v. mv | ant | antenne aansluiting |
| | dubbele wandcontactdoos (naast elkaar) | | afvoerpunt t.b.v. mv (uit de wand) | th | thermostaat |
| | enkele wandcontactdoos | | verdeler t.b.v. vloerverwarming | hwa | hemelwaterafvoer |
| | enkele schakelaar | | installatie schacht | vr | ventilatierooster |
| | dubbele schakelaar | | radiator | wm | wasmachine |
| | wisselschakelaar | | 35 wfdbo | wd | wasdroger |
| | hoofdbediening wtw-unit | | 60 wfdbo | wk | wasemkap |
| | bedrade leiding | | 30 wrd | ek | elektrisch koken |
| | onbedrade leiding | mvu | mechanische ventilatie unit | cv | centrale verwarming |
| | draadloos punt | cz | omvormer zonnepanelen | | |
| | centraal aanlpunt | vw | vaatwasser | | |
| | drukknop bel | kk | koelkast | | |
| | bel | eb | elektrische boiler | | |

**De installaties voldoen aan normblad NEN 1010, de laatste druk.**
De wandcontactdozen worden geplaatst op een hoogte van ca. 300 mm vanaf de vloer
De lichtschakelaars worden geplaatst op een hoogte van ca. 1050 mm vanaf de vloer
De wandcontactdozen boven het aanrechtblad in de keuken worden op ca. 1250mm van de vloer geplaatst.

huisvanu

| Wijz: | Datum: | Getek: | Gez: | Omschrijving van de wijziging: |
|---|---|---|---|---|
| | | | | |
| | | | | |
| | | | | |
| | | | | |
| | | | | |

| | | | |
|---|---|---|---|
| Project: Leek - 12 van 27 woningen - fase 2 Vrijstaande woning | | Schaal: As indicated | Fase: Definitief |
| Projectadres: Oostindië-Zuid Leek | | Formaat: A0 | Omschrijving: Verkooptekening - Vrijstaand links |
| Projectnummer: WO/23006001 | | Datum: 01-02-2024 | Tekeningnummer: 401 |
| Opdrachtgever: BPD | | Getek: JVRG / Gez: RHo | |

PLEGT-VOS
Amerikaweg 16-D
Postbus 25, 9400 AA Assen
Tel. 088-5866000
noord@plegt-vos.nl / www.plegt-vos.nl

Dit tekeningnummer is niet van toepassing op de tekeningen van de "Technische Omschrijving - Vrijstaand".
Alle auteursrech wordt voorbehouden (overeenkomstig de wet 1912 rekeningen, geen hechtenlijke wachtgeld. Indemnisatie Nebu) Uit deze tekening mag (anonymiteit) welcht zonder toestemming van enkel opdrachtgever aan/of ons kunnen.